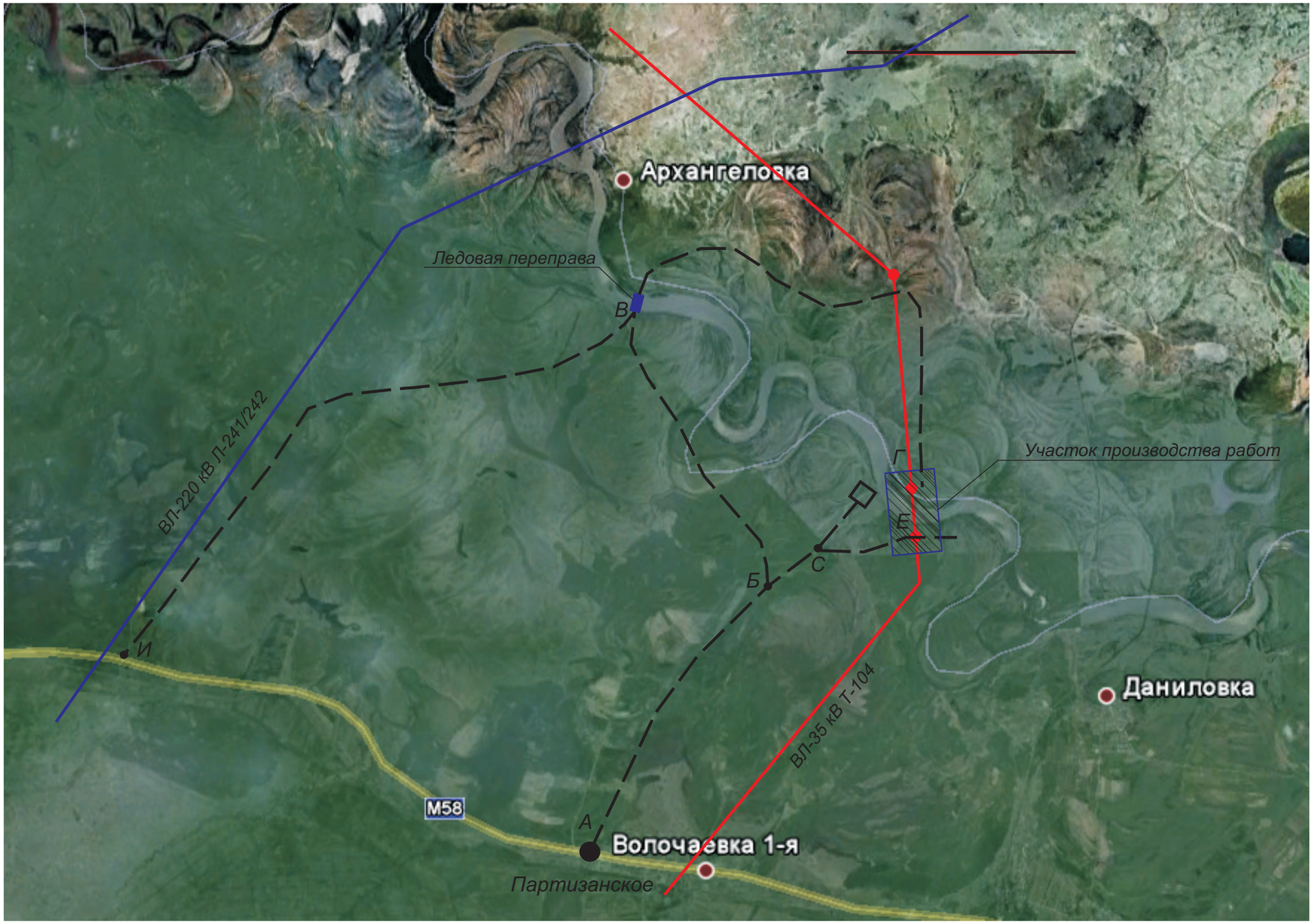


## Условные обозначения

- Турбаза ИП Пастушенко "Тунгуска"
- Ледовая переправа
- ВЛ - 35 кВ Т-104
- ВЛ - 220 кВ Л-241/242
- Зимник
- Участок производства работ

## Расстояния

$L_{(А-Е)}$= 12,5 км.
$L_{(А-Б)}$= 7,3 км.
$L_{(Б-С)}$= 1,2 км.
$L_{(С-Е)}$= 4 км.
$L_{(Б-В)}$= 8,3 км.
$L_{(В-Г)}$= 11,5 км.
$L_{(И-В)}$= 11,5 км.

| Изм. | Лист | №документа | Подпись | Дата |
|---|---|---|---|---|
| Разраб. | | Дурицын | | |
| Проверил | | Мелехина | | |
| Н.контр. | | Гринберг | | |
| Утв. | | Рябцев | | |

1113/11.ЭС-РД.01

Ситуационный план

| Лит. | Масса | Масштаб |
|---|---|---|
| | | |

Лист 1 | Листов 1

Реконструкция перехода ВЛ - 35 кВ Т-104 р.Тунгуска

ООО ДВК-РЭМ

Перв. примен.
Справ. №
Подп. и дата
Инв. № дубл.
Взам. инв. №
Подп. и дата
Инв. № подп.